Sau khi tải source code hoặc clone source code từ github, để khởi chạy và tránh các lỗi không mong muốn hãy làm theo các bước sau:

Bước 1: Tại màn hình bắt đầu chọn ‘Solution Explorer’ (Ctrl + Alt + L) để hiển thị bảng như sau:

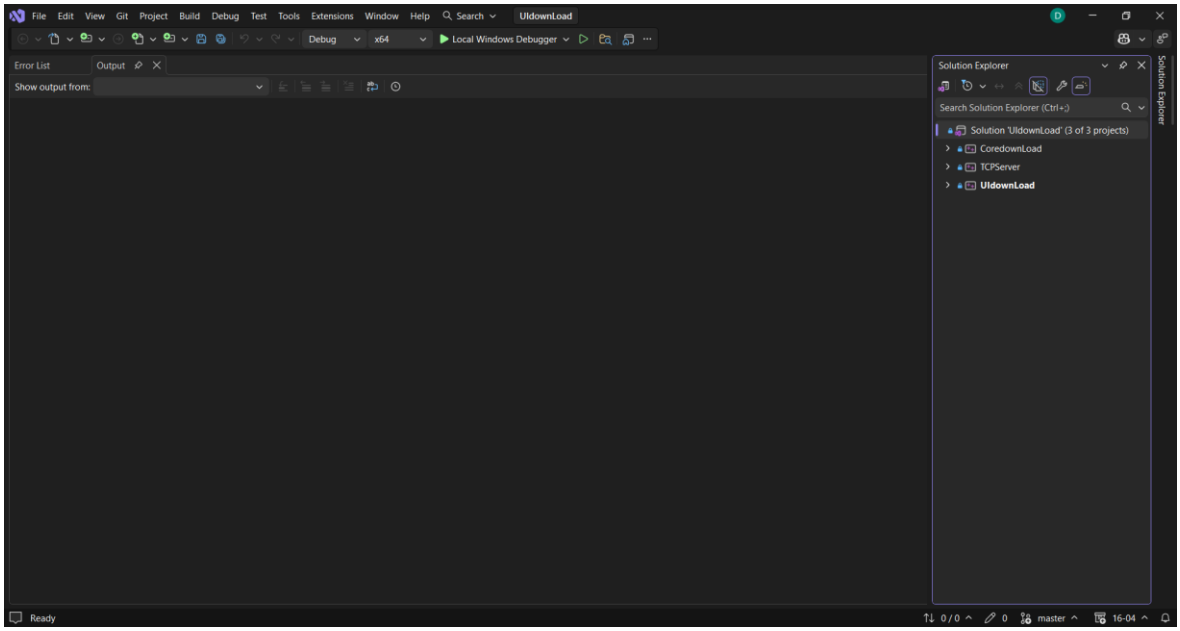

Bước 2: Sau khi hiển thị hộp thoại như ở bước 1, tiến thành nhấn chuột phải vào dòng ‘Solution UIdownload (3 of 3 project)’ để hiển thị các tùy chọn, tìm và chọn ‘Properties’

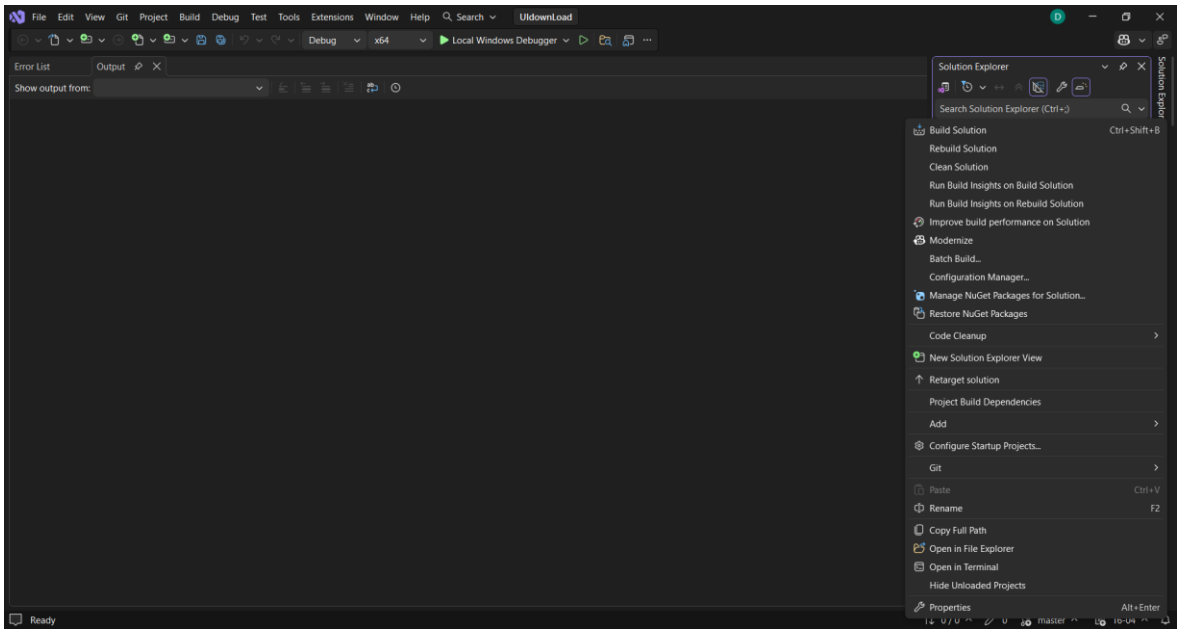

Bước 3: Sau khi chọn ‘Properties’ bảng tùy chọn sẽ hiện ra, tại mục ‘Common Properties’ chọn dòng ‘Configure Startup Project’ tại đây chọn ‘Multiple startup project’ chuyển đổi ‘UldownLoad’ và ‘TCPServer’ sang trạng thái ‘Start’ như ảnh bên dưới, sau đó chọn ‘Apply’ và ‘OK’

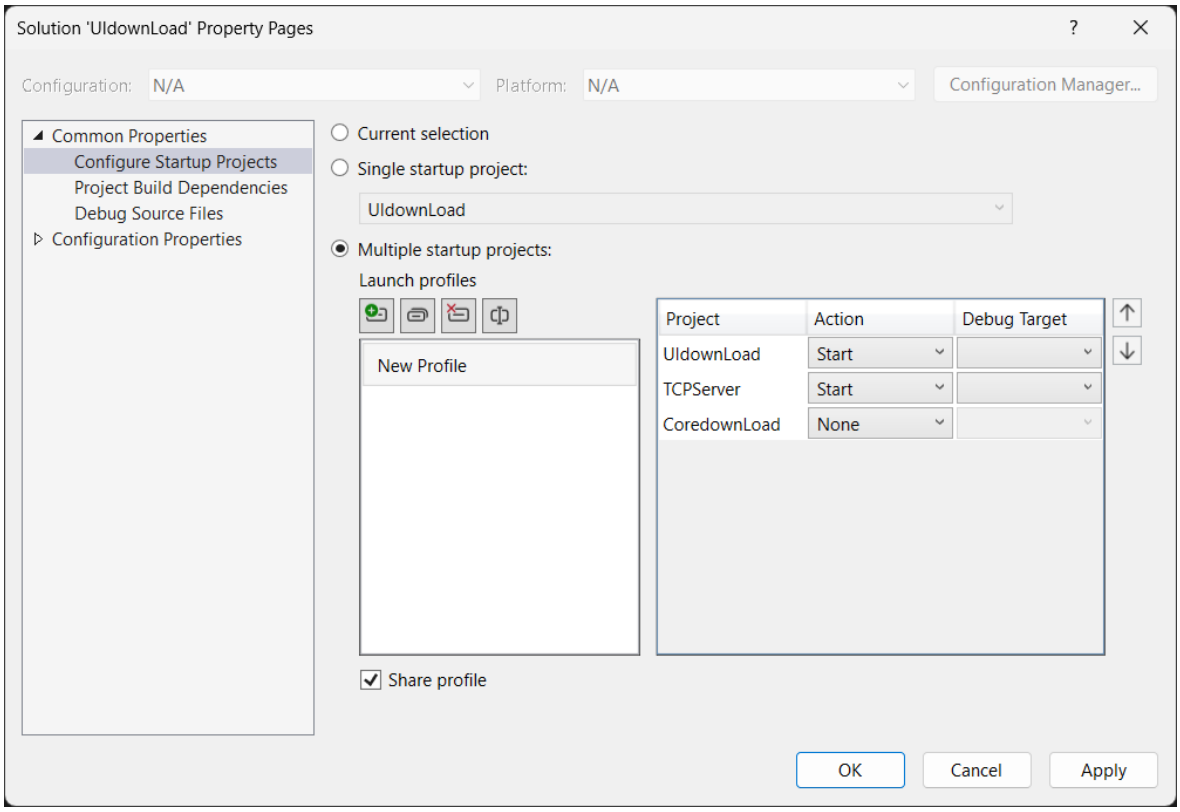

Bước 4: Sau khi hoàn thành bước 3, người dùng cần tạo 2 folder ‘Downloads’ và ‘Kho_File_Server’, Kho_File_Server là nơi lưu trữ các file trước khi tải, Downloads là nơi lưu trữ các file sau khi tải

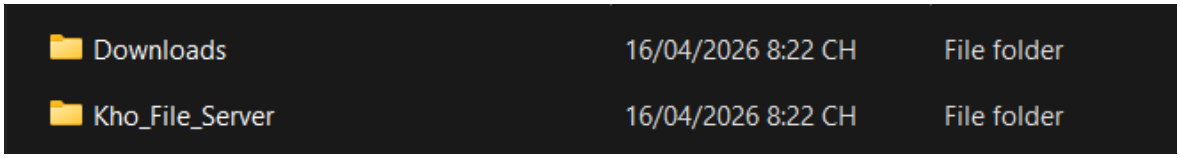

Bước 5: Tại màn hình bắt đầu chọn ‘Build’ và ‘Debug’ để chạy hoặc nhấn phím F5

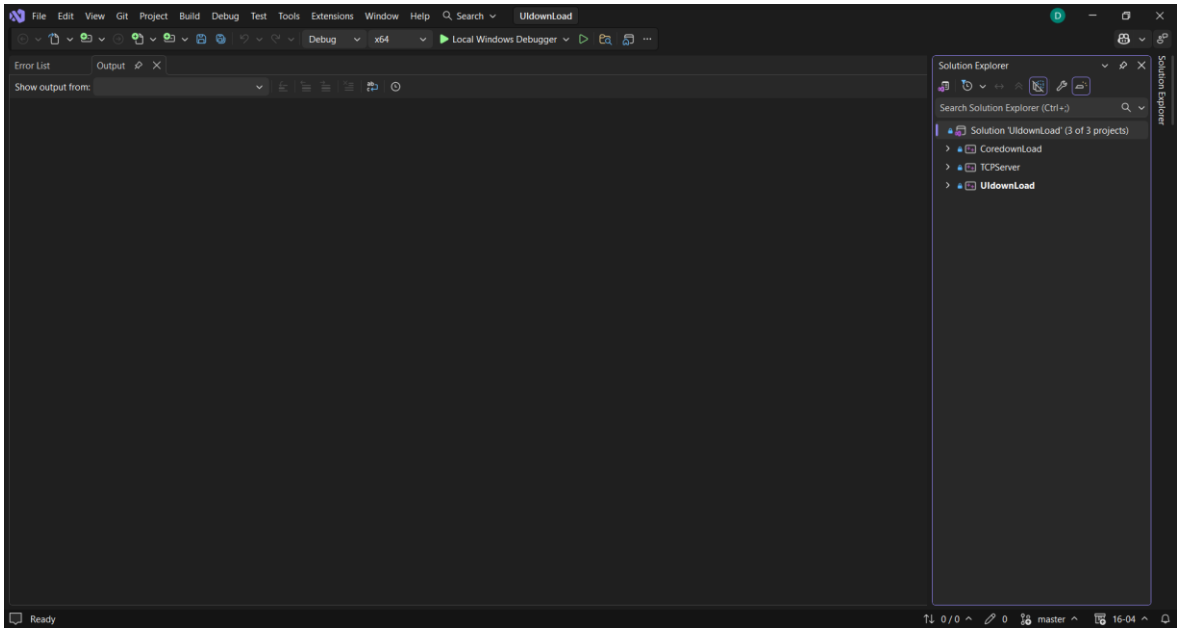

Bước 6: Sau khi khởi chạy, tại giao diện như ảnh bên dưới, người dùng đã có thể kéo thả các file từ trình duyệt (các file http và https) hoặc nhấn nút ‘làm mới’ đang được hiển thị để truy cập kho file từ server

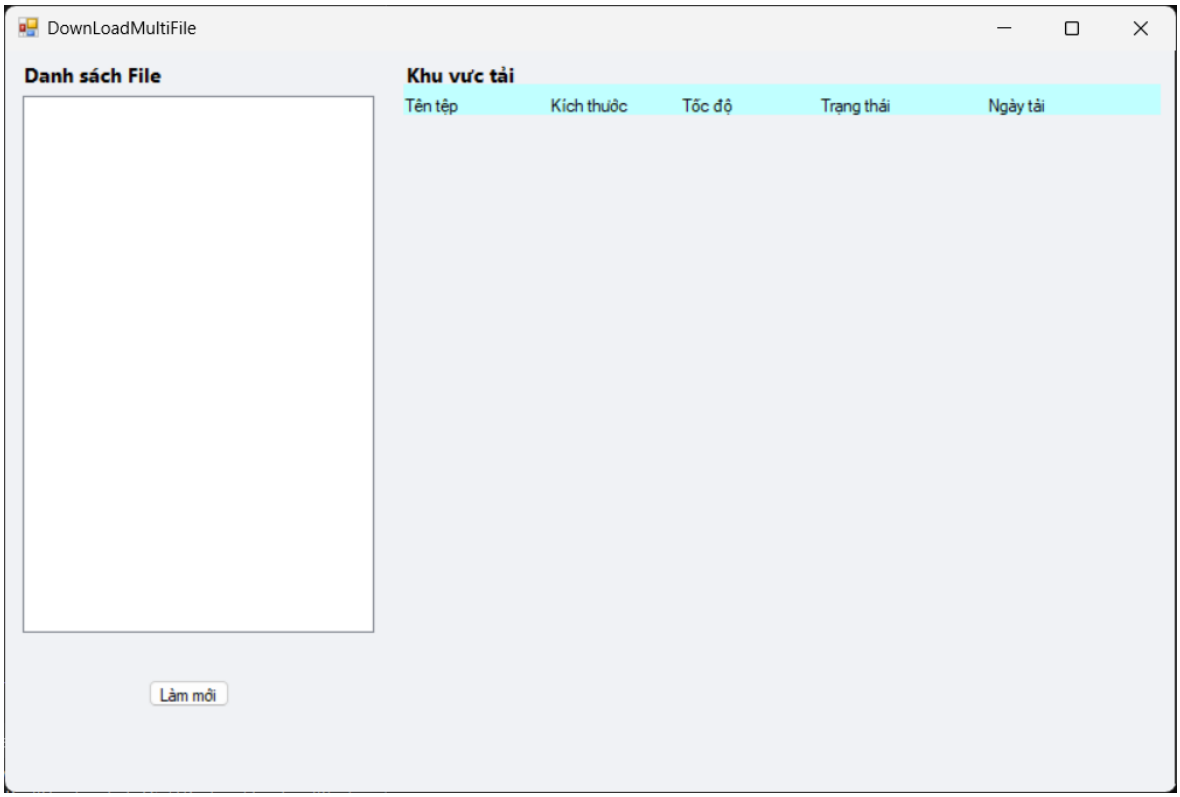

Bước 7: Sau khi kết nối thành công với kho file, người dùng có thể bắt đầu ‘kéo thả’ file từ danh sách file đã hiển thị sang khu vực tải, trường hợp người dùng muốn kéo cùng lúc nhiều file thì tiến thành thao tác giữ phím Ctrl và click vào từng file mong muốn, các file được chọn sẽ được tô màu xanh và người dùng tiến hành kéo thả sang khu vực tải

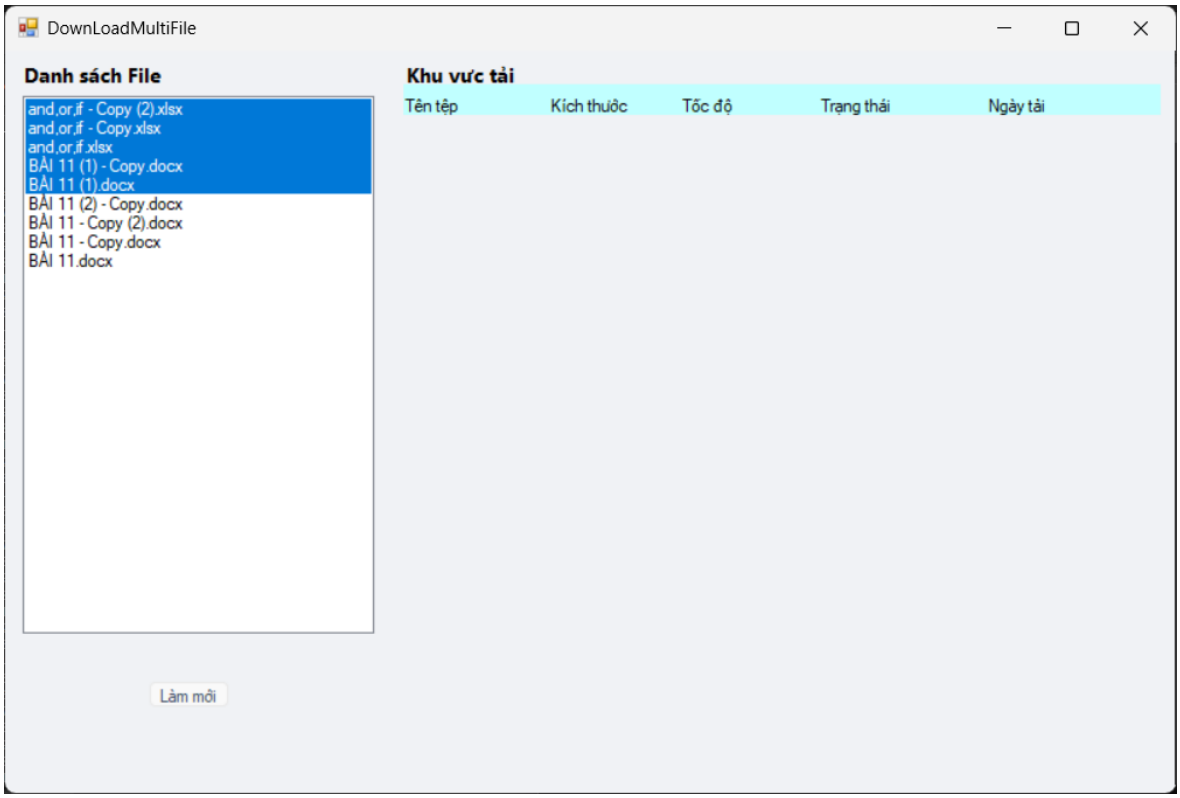
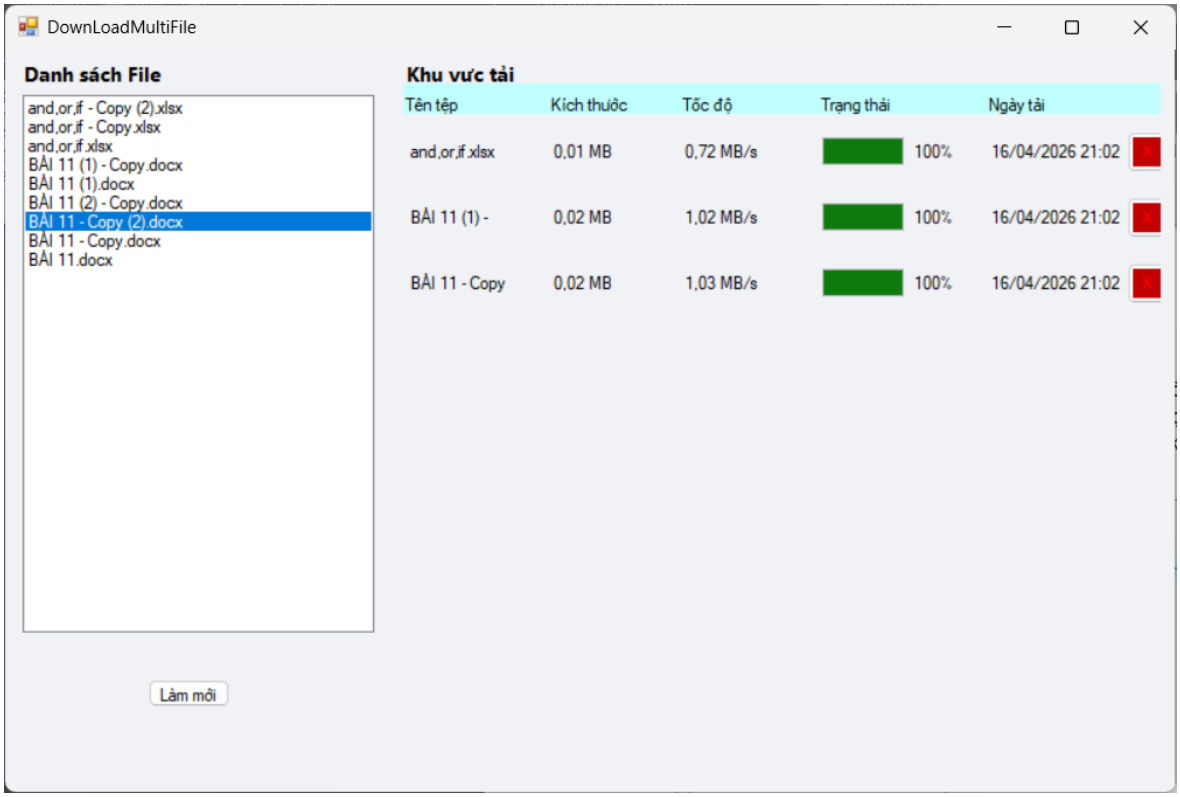
Khi người dùng muốn xóa file, tại màn hình giao diện người dùng tiến hành click vào nút X màu đỏ phía sau mỗi tiến trình file, hệ thống sẽ xóa file đó ra khỏi tiến trình